MINISTERIO PÚBLICO
REPÚBLICA DEL PERÚ

Renadespple
Registro Nacional de Detenidos y Sentenciados a Pena Privativa de Libertad Efectiva

Reporte mensual

2026

PRISIONES PREVENTIVAS

SETIEMBRE 2026

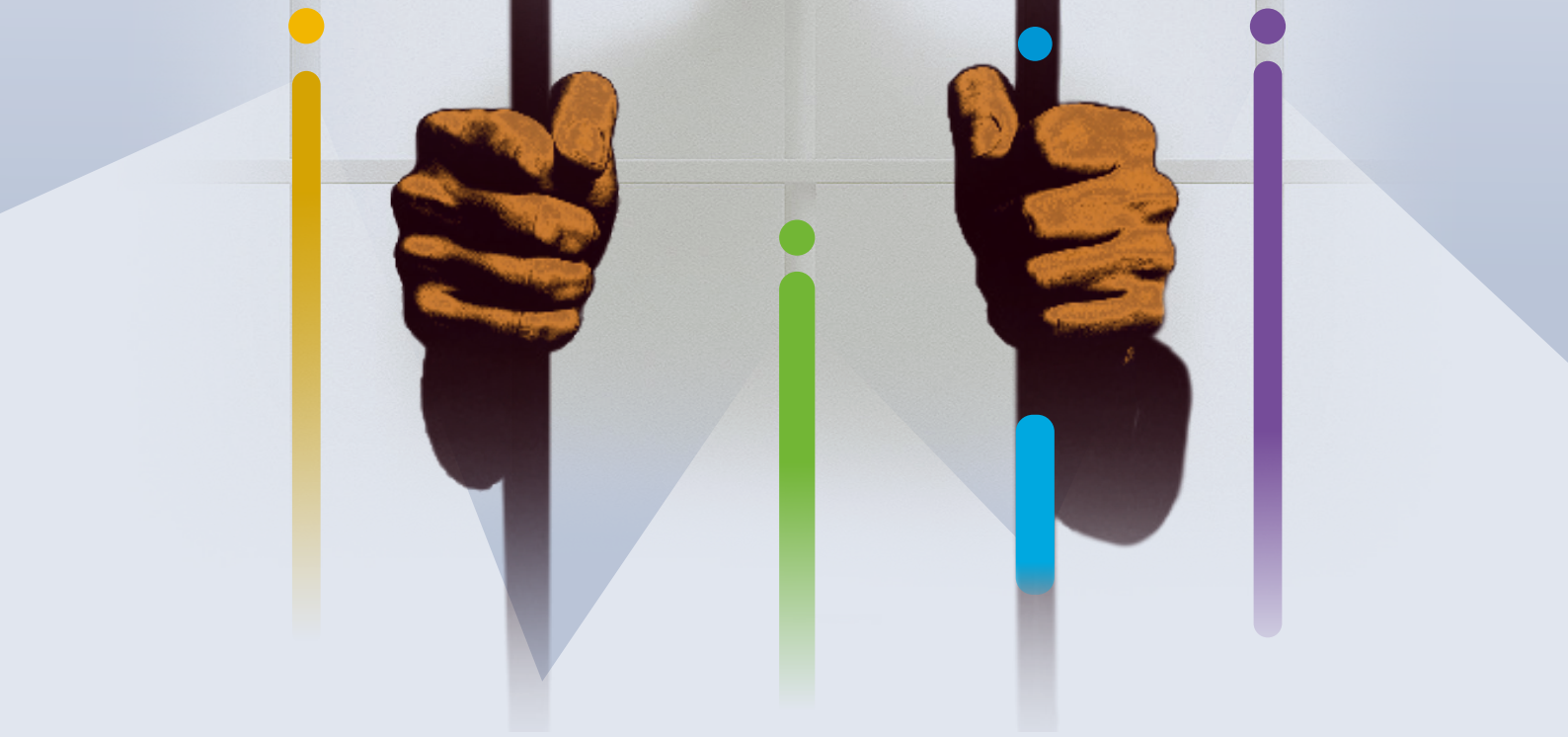

Instituciones que conforman el RENADESPPLE

CONGRESO REPÚBLICA · PJ · PERÚ Ministerio del Interior · MINISTERIO PÚBLICO REPÚBLICA DEL PERÚ · PERÚ Ministerio de Justicia y Derechos Humanos · PERÚ Ministerio de Defensa

MINISTERIO PÚBLICO
REPÚBLICA DEL PERÚ

Renadespple
Registro Nacional de Detenidos y Sentenciados a Pena Privativa de Libertad Efectiva

PRISIONES PREVENTIVAS

2026

SETIEMBRE 2026

REQUERIMIENTOS DE PRISIONES PREVENTIVAS
POR DECISIONES JUDICIALES, SEGÚN DISTRITO FISCAL

DISTRITO FISCAL	TOTAL
1. Lima Norte	94
2. La Libertad	59
3. Piura	55
4. Ica	54
5. Cusco	46
6. Lima Centro	46
7. Santa	44
8. Tumbes	37
9. Lambayeque	36
10. Lima Sur	36
11. Callao	27
12. Lima Este	25
13. Loreto	25
14. Cajamarca	24
15. Huaura	22
16. Madre De Dios	21
17. Tacna	20
18. Ucayali	20
19. Arequipa	18
20. Junín	16
21. Puno	16
22. Ayacucho	15
23. San Martín	14
24. Selva Central	14
25. Cañete	13
26. Huánuco	12
27. Amazonas	10
28. Lima Noroeste	9
29. Sullana	7
30. Áncash	3
31. Apurímac	2
32. Huancavelica	2
33. Moquegua	2
34. Pasco	2
TOTAL	**846**

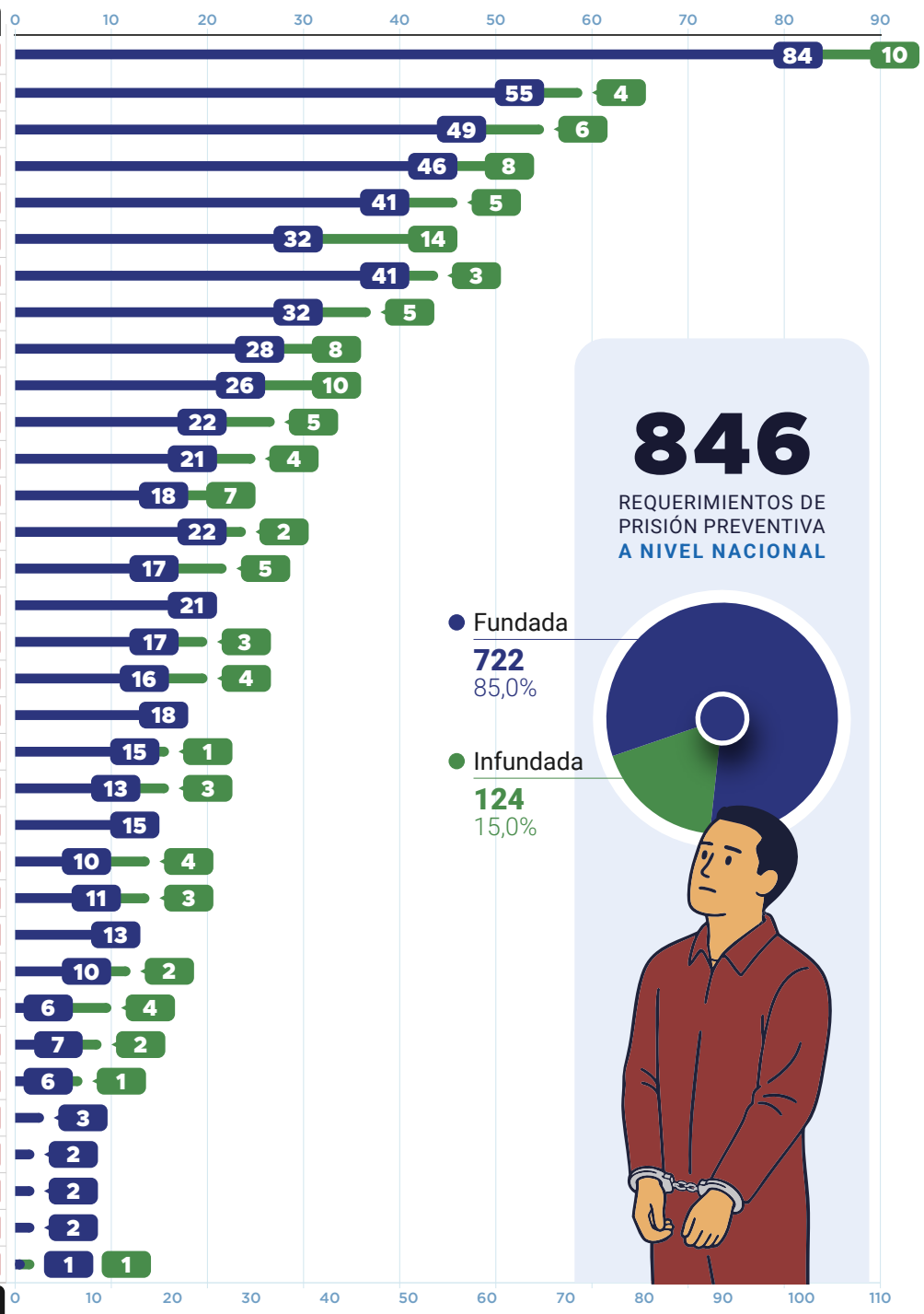

846

REQUERIMIENTOS DE PRISIÓN PREVENTIVA **A NIVEL NACIONAL**

*Requerimiento de prisiones preventivas de las detenciones en flagrancia y detenciones preliminares.

Nota técnica: La base de datos del sistema RENADESPPLE contiene información de la Policía Nacional del Perú, el Ministerio Público, el Poder Judicial y el Instituto Nacional Penitenciario, entidades que, de acuerdo con sus competencias, proporcionan los datos que son registrados en el RENADESPPLE previa verificación y validación.

Fuente: Base de datos del sistema RENADESPPLE.

Fecha de corte: 27 de octubre de 2026

MINISTERIO PÚBLICO
REPÚBLICA DEL PERÚ

Renadesppple
Registro Nacional de Detenidos y Sentenciados a Pena Privativa de Libertad Efectiva

PRISIONES PREVENTIVAS 2026

SETIEMBRE 2026

REQUERIMIENTOS DE PRISIONES PREVENTIVAS
POR SEXO, SEGÚN GRUPOS ETARIOS

Total: 846

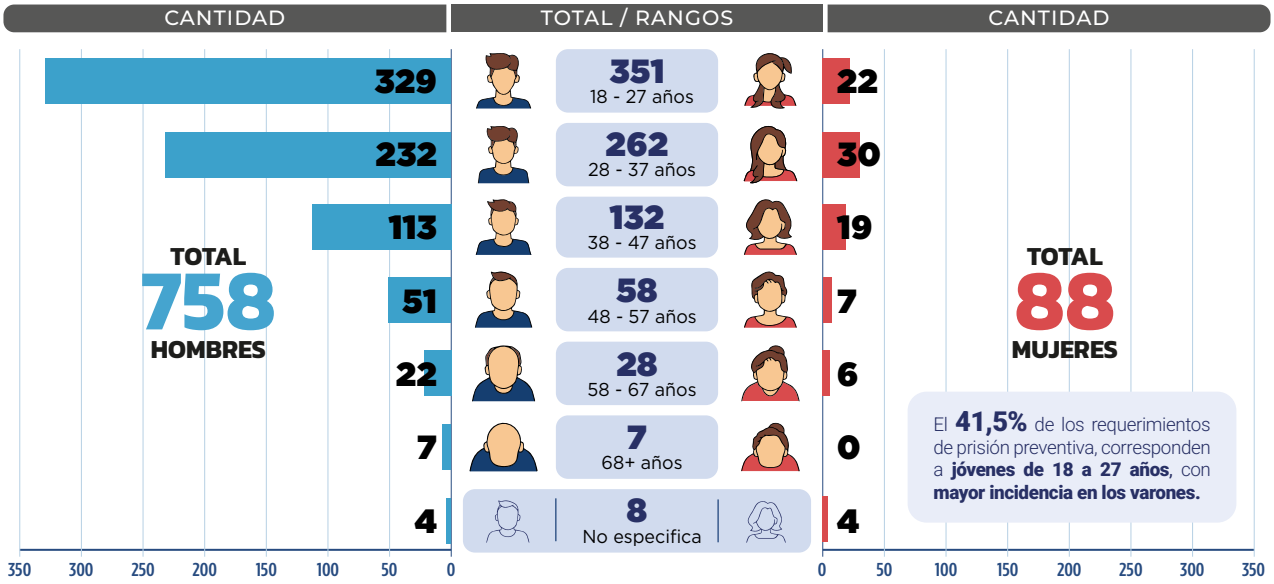

El **41,5%** de los requerimientos de prisión preventiva, corresponden a **jóvenes de 18 a 27 años**, con **mayor incidencia en los varones.**

REQUERIMIENTOS DE PRISIONES PREVENTIVAS
POR SEXO, SEGÚN PAÍS DE NACIMIENTO

PAÍS DE NACIMIENTO	HOMBRES	MUJERES	TOTAL	% DEL TOTAL
Perú	681	76	757	89,5%
Venezuela	57	11	68	8,0%
Ecuador	7	1	8	0,9%
Colombia	7	0	7	0,8%
Argentina	2	0	2	0,2%
Brasil	1	0	1	0,1%
No especifica	3	0	3	0,5%
TOTAL	758	88	846	100,0%



Debido al redondeo de los porcentajes, se efectuó un ajuste técnico mínimo en la última categoría, sin alterar las cantidades absolutas, a fin de que la suma total corresponda exactamente al 100%.

Nota técnica: La base de datos del sistema RENADESPPLE contiene información de la Policía Nacional del Perú, el Ministerio Público, el Poder Judicial y el Instituto Nacional Penitenciario, entidades que, de acuerdo con sus competencias, proporcionan los datos que son registrados en el RENADESPPLE previa verificación y validación.

Fuente: Base de datos del sistema RENADESPPLE.

Fecha de corte: 27 de octubre de 2026

MINISTERIO PÚBLICO
REPÚBLICA DEL PERÚ

Renadespple
Registro Nacional de Detenidos y Sentenciados a Pena Privativa de Libertad Efectiva

PRISIONES PREVENTIVAS

2026

SETIEMBRE 2026

DELITOS POR LOS QUE SE REQUIRIÓ PRISIÓN PREVENTIVA

①	Fabricación, comercialización, uso o porte de armas	160
②	Promoción o favorecimiento al Tráfico Ilícito de Drogas y otros	157
③	Robo agravado	123
④	Extorsión	92
⑤	Tocamientos, actos de connotación sexual o actos libidinosos en agravio de menores	57



6.	Fabricación, suministro o tenencia de materiales peligrosos y residuos peligrosos	54
7.	Banda Criminal	36
8.	Microcomercialización o microproducción	31
9.	Violación sexual	29
10.	Homicidio calificado	26
11.	Tocamientos, actos de connotación sexual o actos libidinosos sin consentimiento	25
12.	Hurto agravado	23
13.	Secuestro	21
14.	Violación sexual de menor de edad	20
15.	Homicidio Simple	19
16.	Receptación agravada	17
17.	Delito de minería ilegal	15
18.	Lesiones graves	13
19.	Feminicidio	12
20.	Ley de delitos informáticos	11
21.	Tráfico ilícito de drogas agravado	10
22.	Delito de minería ilegal agravada	8
23.	Resistencia o desobediencia a la autoridad	8
24.	Homicidio Culposo	7
25.	Organización Criminal	7
26.	Receptación	7
27.	Acoso sexual	6
28.	Fuga del lugar del accidente de tránsito	6
29.	Violencia contra la autoridad para impedir el ejercicio de sus funciones	6
30.	Agresiones en contra de las mujeres o integrantes del grupo familiar	5
31.	Cohecho pasivo propio	5
32.	Tráfico Ilícito de Insumos Químicos y Productos Fiscalizados	5
33.	Violación de persona en incapacidad de dar su libre consentimiento	5
34.	Conducción en estado de ebriedad o drogadicción	4
35.	Estafa agravada	4
36.	Lesiones Culposas	4
37.	Lesiones leves	4
38.	Parricidio	4
39.	Violación sexual agravada (170, 171, 172, 174, 175, 176 y 176-A)	4
40.	Falsificación de documentos	3
41.	Lavado de activos	3
42.	Tráfico de moneda falsa	3
43.	Abandono y actos de crueldad contra animales domésticos y silvestres	2
44.	Otros delitos	35

TOTAL: 1 096* delitos

* La cantidad de delitos registrados resulta superior a la cantidad de detenciones , en razón del concurso de delitos; es decir, una sola detención puede estar vinculada a la imputación de más de un delito.

Nota técnica: La base de datos del sistema RENADESPPLE contiene información de la Policía Nacional del Perú, el Ministerio Público, el Poder Judicial y el Instituto Nacional Penitenciario, entidades que, de acuerdo con sus competencias, proporcionan los datos que son registrados en el RENADESPPLE previa verificación y validación.

Fuente: Base de datos del sistema RENADESPPLE.

Fecha de corte: 27 de octubre de 2026

MINISTERIO PÚBLICO
REPÚBLICA DEL PERÚ

Renadespple
Registro Nacional de Detenidos y Sentenciados a Pena Privativa de Libertad Efectiva

PRISIONES PREVENTIVAS

2026

SETIEMBRE 2026

DETENCIONES PRELIMINARES CON REQUERIMIENTO DE PRISIÓN PREVENTIVA POR DECISIÓN JUDICIAL, SEGÚN DISTRITO FISCAL

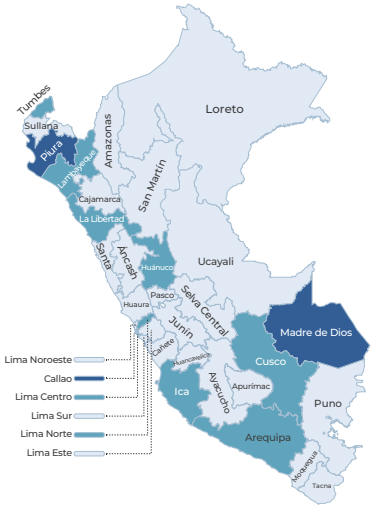

Distrito Fiscal	Fundada	Infundada	Total
Callao	7	2	9
Piura	7	1	8
Madre de Dios	7	0	7
La Libertad	3	0	3
Lambayeque	3	0	3
Lima Centro	2	0	2

Distrito Fiscal	Fundada	Infundada	Total
Tumbes	1	1	2
Arequipa	1	0	1
Cusco	1	0	1
Huánuco	0	1	1
Ica	1	0	1
Lima Norte	1	0	1

TOTAL **39** **Detenciones preliminares** con requerimiento de prisión preventiva

34 Fundadas

5 Infundadas

DETENCIONES PRELIMINARES CON REQUERIMIENTO DE PRISIÓN PREVENTIVA, SEGÚN EL DELITO

Delitos	Cant.
Banda Criminal	11
Fabricación, comercialización, uso o porte de armas	7
Robo agravado	7
Extorsión	5
Promoción o favorecimiento al Tráfico Ilícito de Drogas y otros	5
Cohecho pasivo propio	4
Tráfico ilícito de drogas agravado	4
Organización Criminal	3
Tráfico Ilícito de Insumos Químicos y Productos Fiscalizados	3

Delitos	Cant.
Trata de personas	2
Cohecho pasivo impropio en el ejercicio de la función policial	1
Homicidio calificado	1
Hurto agravado	1
La conspiración y el ofrecimiento para el delito de sicariato	1
Ley de delitos informáticos	1
Sicariato	1
Violación sexual de menor de edad	1
No tipificado	1

Total: 59 delitos*

Del total de 846 requerimientos de prisión preventiva, 39 (4.6%) se originaron en el marco de una detención preliminar, destacando como delitos de mayor incidencia: banda criminal; fabricación, comercialización, uso o porte de armas; y, robo agravado.

* La cantidad de delitos registrados resulta superior a la cantidad de detenciones , en razón del concurso de delitos; es decir, una sola detención puede estar vinculada a la imputación de más de un delito.

Nota técnica: La base de datos del sistema RENADESPPLE contiene información de la Policía Nacional del Perú, el Ministerio Público, el Poder Judicial y el Instituto Nacional Penitenciario, entidades que, de acuerdo con sus competencias, proporcionan los datos que son registrados en el RENADESPPLE previa verificación y validación.

Fuente: Base de datos del sistema RENADESPPLE.

Fecha de corte: 27 de octubre de 2026

MINISTERIO PÚBLICO
REPÚBLICA DEL PERÚ

Conoce más de nosotros en:

www.gob.pe/mpfn

fiscaliaperu fiscalia_peru FiscaliaPeru @FiscaliaPeru
ministeriopublico @ministeriopublico_

Dirección: Av. Abancay cuadra 5 s/n – Lima – Perú, piso 11 de la sede principal.
Teléfono: (051-1) 625-5555 / Anexos: 10113