MINISTERIO PÚBLICO
REPÚBLICA DEL PERÚ

Renadespple
Registro Nacional de Detenidos y Sentenciados a Pena Privativa de Libertad Efectiva

Reporte mensual

2026

PRISIONES PREVENTIVAS

AGOSTO 2026



Instituciones que conforman el RENADESPPLE

CONGRESO REPÚBLICA · PJ · PERÚ Ministerio del Interior · MINISTERIO PÚBLICO REPÚBLICA DEL PERÚ · PERÚ Ministerio de Justicia y Derechos Humanos · PERÚ Ministerio de Defensa

MINISTERIO PÚBLICO
REPÚBLICA DEL PERÚ

Renadesppple
Registro Nacional de Detenidos y Sentenciados a Pena Privativa de Libertad Efectiva

PRISIONES PREVENTIVAS

2026

AGOSTO 2026

REQUERIMIENTOS DE PRISIONES PREVENTIVAS
POR DECISIONES JUDICIALES, SEGÚN DISTRITO FISCAL

DISTRITO FISCAL	TOTAL
1. La Libertad	83
2. Lima Sur	79
3. Lima Norte	70
4. Lima Centro	55
5. Ica	53
6. Piura	51
7. Callao	49
8. Lambayeque	44
9. Santa	37
10. Huaura	34
11. Sullana	32
12. Cusco	30
13. Lima Noroeste	30
14. Ucayali	30
15. Puno	27
16. Lima Este	26
17. Ayacucho	25
18. Tumbes	22
19. Junín	18
20. Loreto	18
21. Arequipa	17
22. Amazonas	16
23. Huánuco	13
24. Tacna	13
25. San Martín	12
26. Cajamarca	11
27. Madre de Dios	10
28. Selva Central	8
29. Cañete	7
30. Moquegua	4
31. Áncash	3
32. Pasco	2
33. Apurímac	1
34. Huancavelica	0
TOTAL	**930**

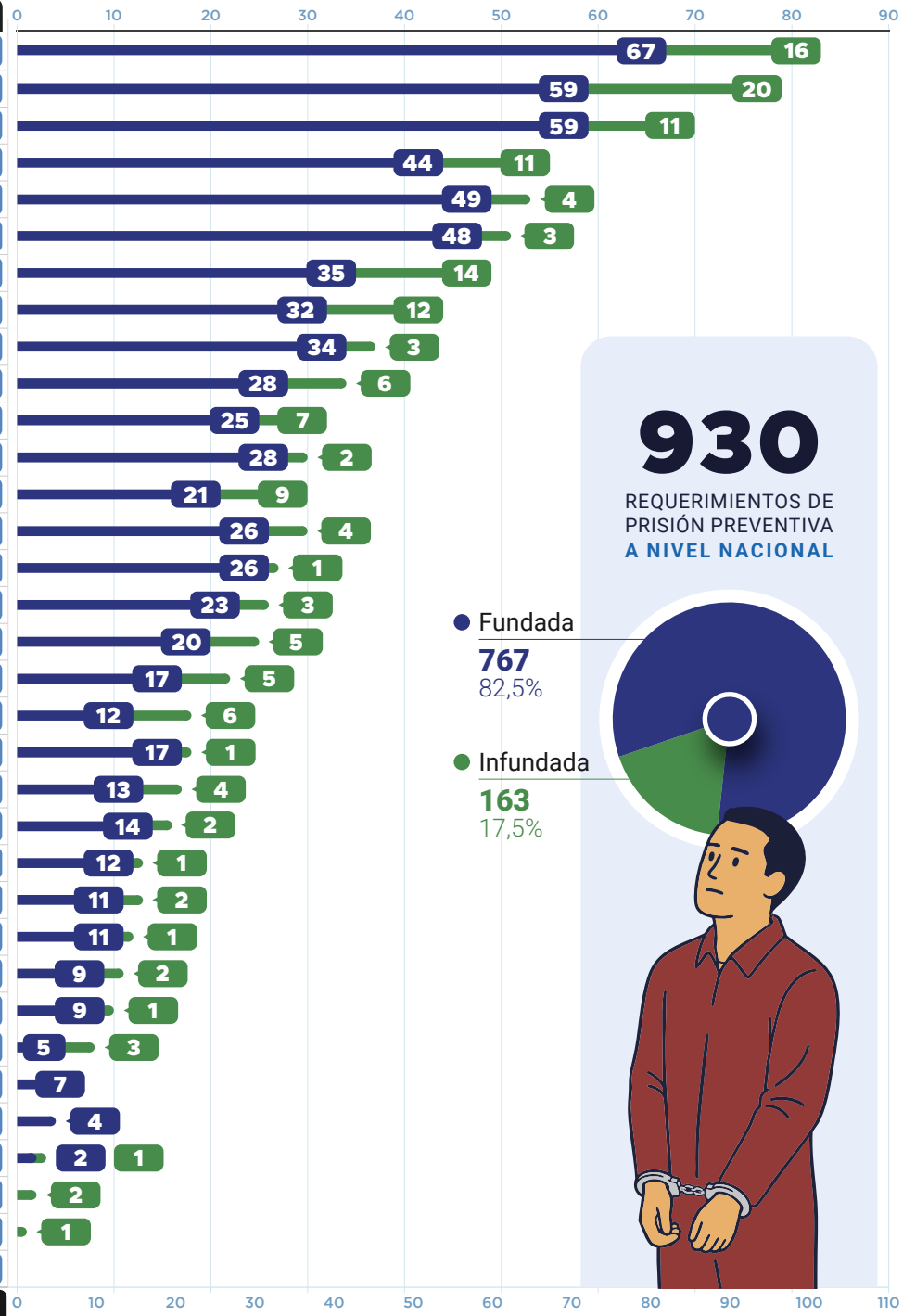

930

REQUERIMIENTOS DE PRISIÓN PREVENTIVA **A NIVEL NACIONAL**

*Requerimiento de prisiones preventivas de las detenciones en flagrancia y detenciones preliminares.

Nota técnica: La base de datos del sistema RENADESPPLE contiene información de la Policía Nacional del Perú, el Ministerio Público, el Poder Judicial y el Instituto Nacional Penitenciario, entidades que, de acuerdo con sus competencias, proporcionan los datos que son registrados en el RENADESPPLE previa verificación y validación.

Fuente: Base de datos del sistema RENADESPPLE.

Fecha de corte: 28 de setiembre de 2026

MINISTERIO PÚBLICO
REPÚBLICA DEL PERÚ

Renadespple
Registro Nacional de Detenidos y Sentenciados a Pena Privativa de Libertad Efectiva

PRISIONES PREVENTIVAS

2026

AGOSTO 2026

REQUERIMIENTOS DE PRISIONES PREVENTIVAS
POR SEXO, SEGÚN GRUPOS ETARIOS

Total: 930

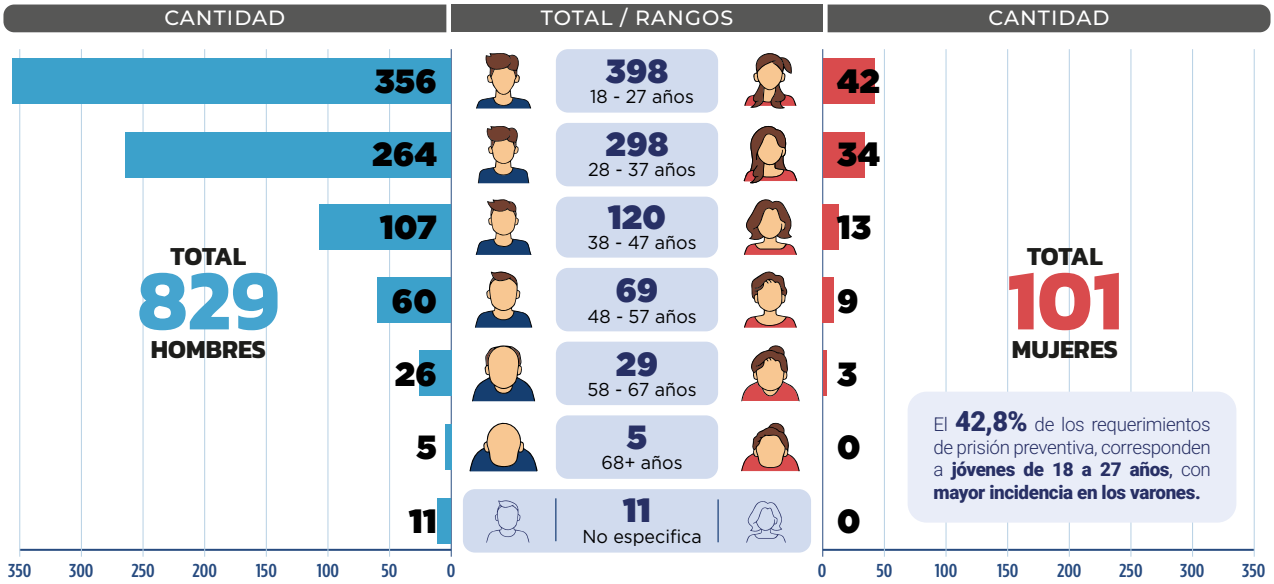

El **42,8%** de los requerimientos de prisión preventiva, corresponden a **jóvenes de 18 a 27 años**, con **mayor incidencia en los varones.**

REQUERIMIENTOS DE PRISIONES PREVENTIVAS
POR SEXO, SEGÚN PAÍS DE NACIMIENTO

PAÍS DE NACIMIENTO	HOMBRES	MUJERES	TOTAL	% DEL TOTAL
Perú	763	86	849	91,3%
Venezuela	47	12	59	6,3%
Colombia	10	0	10	1,1%
Ecuador	2	0	2	0,2%
Estados Unidos	0	2	2	0,2%
Argentina	1	1	2	0,2%
No especifica	6	0	6	0,7%
TOTAL	829	101	930	100%



Los porcentajes se calcularon con un decimal; por efecto del redondeo, se aplicó un ajuste técnico al último rango para que la suma sea exactamente 100,0%.

Nota técnica: La base de datos del sistema RENADESPPLE contiene información de la Policía Nacional del Perú, el Ministerio Público, el Poder Judicial y el Instituto Nacional Penitenciario, entidades que, de acuerdo con sus competencias, proporcionan los datos que son registrados en el RENADESPPLE previa verificación y validación.

Fuente: Base de datos del sistema RENADESPPLE.

Fecha de corte: 28 de setiembre de 2026

MINISTERIO PÚBLICO
REPÚBLICA DEL PERÚ

Renadespple
Registro Nacional de Detenidos y Sentenciados a Pena Privativa de Libertad Efectiva

PRISIONES PREVENTIVAS

2026

AGOSTO 2026

DELITOS POR LOS QUE SE REQUIRIÓ PRISIÓN PREVENTIVA

①	Fabricación, comercialización, uso o porte de armas	190
②	Promoción o favorecimiento al Tráfico Ilícito de Drogas y otros	185
③	Robo agravado	162
④	Extorsión	110
⑤	Fabricación, suministro o tenencia de materiales y residuos peligrosos	63



6.	Microcomercialización o microproducción	56
7.	Tocamientos, actos de connotación sexual o actos libidinosos en agravio de menores	39
8.	Homicidio calificado	36
9.	Hurto agravado	35
10.	Banda Criminal	32
11.	Violación sexual de menor de edad	26
12.	Violación sexual	23
13.	Tocamientos, actos de connotación sexual o actos libidinosos sin consentimiento	21
14.	Feminicidio	12
15.	Receptación	11
16.	Delito de minería ilegal	10
17.	Secuestro	10
18.	Entorpecimiento al funcionamiento de servicios públicos	9
19.	Homicidio Simple	9
20.	Homicidio Culposo	8
21.	Organización Criminal	8
22.	Receptación agravada	8
23.	Violación de persona en incapacidad de dar su libre consentimiento	8
24.	Lesiones graves	7
25.	Resistencia o desobediencia a la autoridad	7
26.	Encubrimiento personal	6
27.	Fuga del lugar del accidente de tránsito	6
28.	Trata de personas	6
29.	Violencia contra la autoridad para impedir el ejercicio de sus funciones	6
30.	Agresiones en contra de las mujeres o integrantes del grupo familiar	5
31.	Comercialización y cultivo de amapola y marihuana y su siembra compulsiva	5
32.	Ley de delitos aduaneros	5
33.	Tráfico ilícito de drogas agravado	5
34.	Tráfico Ilícito de Insumos Químicos y Productos Fiscalizados	5
35.	Acoso sexual	4
36.	Conducción en estado de ebriedad o drogadicción	4
37.	Delito de minería ilegal agravada	4
38.	Disturbios	4
39.	Homicidio Calificado por la Condición de la víctima	4
40.	Lesiones Culposas	4
41.	Ley de delitos informáticos	4
42.	Parricidio	4
43.	Otros delitos	47

TOTAL: 1 213* delitos

* La cantidad de delitos registrados resulta superior a la cantidad de detenciones , en razón del concurso de delitos; es decir, una sola detención puede estar vinculada a la imputación de más de un delito.

Nota técnica: La base de datos del sistema RENADESPPLE contiene información de la Policía Nacional del Perú, el Ministerio Público, el Poder Judicial y el Instituto Nacional Penitenciario, entidades que, de acuerdo con sus competencias, proporcionan los datos que son registrados en el RENADESPPLE previa verificación y validación.

Fuente: Base de datos del sistema RENADESPPLE.

Fecha de corte: 28 de setiembre de 2026

MINISTERIO PÚBLICO
REPÚBLICA DEL PERÚ

Renadespple
Registro Nacional de Detenidos y Sentenciados a Pena Privativa de Libertad Efectiva

PRISIONES PREVENTIVAS

2026

AGOSTO 2026

DETENCIONES PRELIMINARES CON REQUERIMIENTO DE PRISIÓN PREVENTIVA POR DECISIÓN JUDICIAL, SEGÚN DISTRITO FISCAL

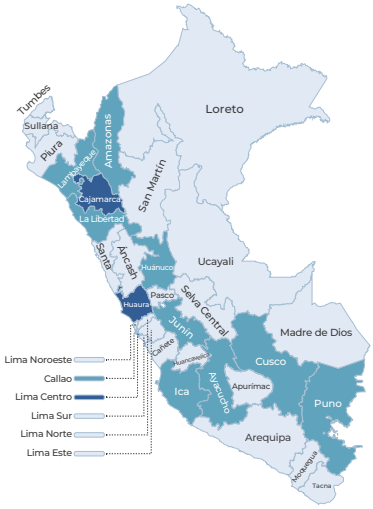

TOTAL 29 **Detenciones preliminares** con requerimiento de prisión preventiva

25 Fundadas

4 Infundadas

Distrito Fiscal	Fundada	Infundada	Total
Lima Centro	7	0	7
Huaura	4	0	4
Cajamarca	3	0	3
Cusco	2	1	3
Callao	1	1	2
La Libertad	2	0	2
Lambayeque	0	2	2

Distrito Fiscal	Fundada	Infundada	Total
Amazonas	1	0	1
Ayacucho	1	0	1
Huánuco	1	0	1
Ica	1	0	1
Junín	1	0	1
Puno	1	0	1
Total	25	4	29

DETENCIONES PRELIMINARES CON REQUERIMIENTO DE PRISIÓN PREVENTIVA, SEGÚN EL DELITO

Delitos	Cant.
Organización Criminal	5
Promoción o favorecimiento al Tráfico Ilícito de Drogas y otros	5
Violación sexual de menor de edad	5
Banda Criminal	2
Extorsión	2
Homicidio calificado	2
Cohecho pasivo propio	1
Fabricación, comercialización, uso o porte de armas	1
Feminicidio	1

Delitos	Cant.
Hurto simple	1
Lesiones graves	1
Ley de delitos informáticos	1
Robo agravado	1
Tocamientos, actos de connotación sexual o actos libidinosos en agravio de menores	1
Tráfico ilícito de drogas agravado	1
Violación de persona en estado de inconsciencia o en la imposibilidad de resistir	1
Violación sexual	1
Total: 32 delitos*	

Del total de 930 requerimientos de prisión preventiva, 29 (3,1%) se originaron en el marco de una detención preliminar, destacando como delitos de mayor incidencia: organización criminal, promoción o favorecimiento al Tráfico Ilícito de Drogas y otros; y, violación sexual a menor de edad.

* La cantidad de delitos registrados resulta superior a la cantidad de detenciones , en razón del concurso de delitos; es decir, una sola detención puede estar vinculada a la imputación de más de un delito.

Nota técnica: La base de datos del sistema RENADESPPLE contiene información de la Policía Nacional del Perú, el Ministerio Público, el Poder Judicial y el Instituto Nacional Penitenciario, entidades que, de acuerdo con sus competencias, proporcionan los datos que son registrados en el RENADESPPLE previa verificación y validación.

Fuente: Base de datos del sistema RENADESPPLE.

Fecha de corte: 28 de setiembre de 2026

MINISTERIO PÚBLICO
REPÚBLICA DEL PERÚ

Conoce más de nosotros en:

www.gob.pe/mpfn

fiscaliaperu fiscalia_peru FiscaliaPeru @FiscaliaPeru
ministeriopublico @ministeriopublico_

Dirección: Av. Abancay cuadra 5 s/n – Lima – Perú, piso 11 de la sede principal.
Teléfono: (051-1) 625-5555 / Anexos: 10113