MINISTERIO PÚBLICO
REPÚBLICA DEL PERÚ

Renadespple
Registro Nacional de Detenidos y Sentenciados a Pena Privativa de Libertad Efectiva

Reporte mensual

2026

PRISIONES PREVENTIVAS

JULIO 2026



Instituciones que conforman el RENADESPPLE

MINISTERIO PÚBLICO
REPÚBLICA DEL PERÚ

Renadespple
Registro Nacional de Detenidos y Sentenciados a Pena Privativa de Libertad Efectiva

PRISIONES PREVENTIVAS

2026

JULIO 2026

REQUERIMIENTOS DE PRISIONES PREVENTIVAS
POR DECISIONES JUDICIALES, SEGÚN DISTRITO FISCAL

DISTRITO FISCAL	TOTAL
1. Lima Norte	108
2. Lima Centro	83
3. Lima Sur	74
4. La Libertad	73
5. Piura	66
6. Lambayeque	55
7. Lima Este	45
8. Santa	45
9. Callao	42
10. Huaura	42
11. Ucayali	38
12. Cusco	34
13. Ica	34
14. Madre de Dios	33
15. Amazonas	29
16. Arequipa	27
17. Moquegua	25
18. Ayacucho	24
19. Loreto	23
20. Puno	23
21. Selva Central	23
22. Tumbes	20
23. Huánuco	18
24. Junín	13
25. San Martín	13
26. Cajamarca	12
27. Lima Noroeste	12
28. Tacna	11
29. Cañete	7
30. Sullana	5
31. Huancavelica	3
32. Áncash	2
33. Apurímac	0
34. Pasco	0
TOTAL	**1062**

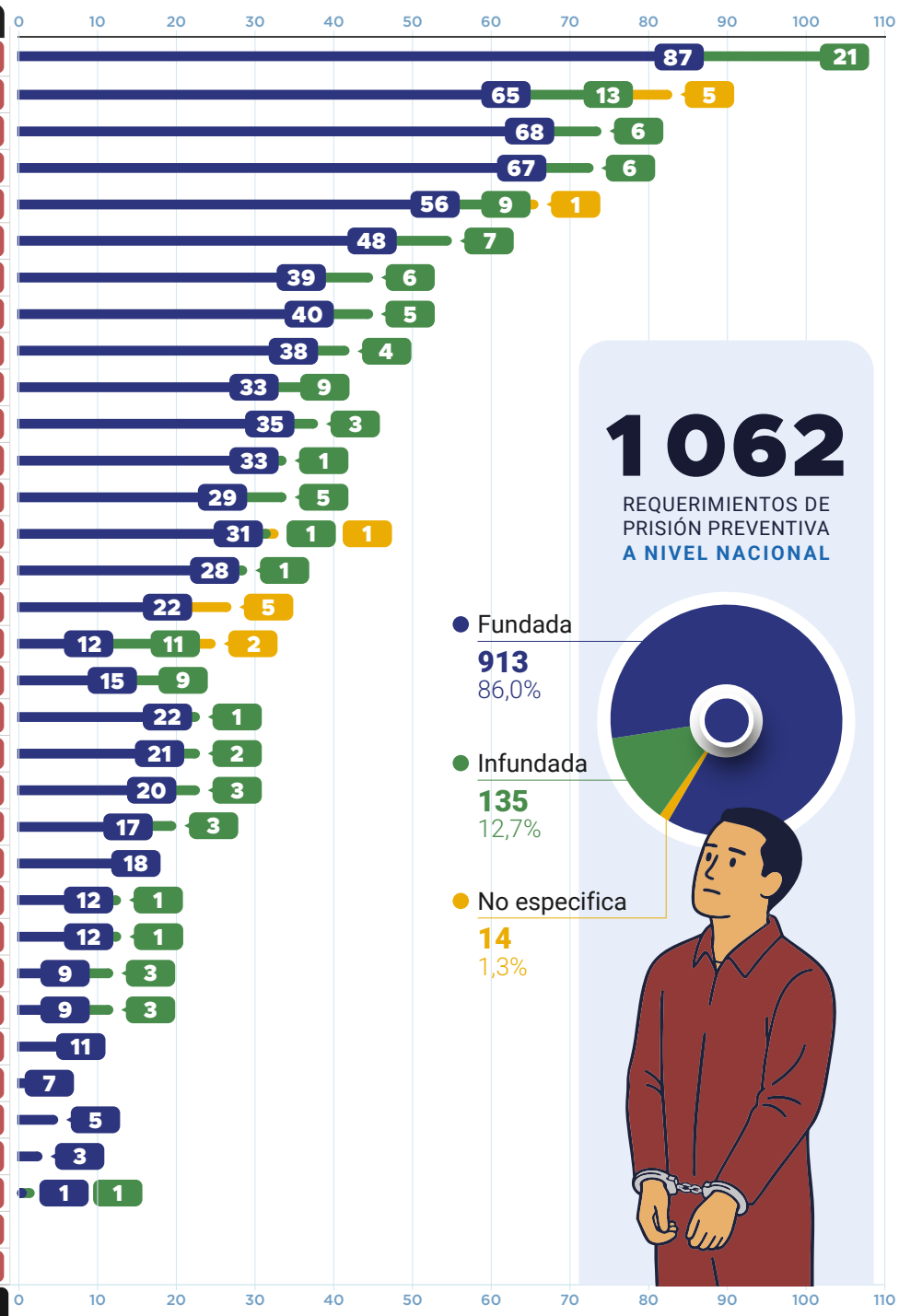

1 062

REQUERIMIENTOS DE PRISIÓN PREVENTIVA **A NIVEL NACIONAL**

*Requerimiento de prisiones preventivas de las detenciones en flagrancia y detenciones preliminares.

Nota técnica: La base de datos del sistema RENADESPPLE contiene información de la Policía Nacional del Perú, el Ministerio Público, el Poder Judicial y el Instituto Nacional Penitenciario, entidades que, de acuerdo con sus competencias, proporcionan los datos que son registrados en el RENADESPPLE previa verificación y validación.

Fuente: Base de datos del sistema RENADESPPLE.

Fecha de corte: 28 de setiembre de 2026

MINISTERIO PÚBLICO
REPÚBLICA DEL PERÚ

Renadesppple
Registro Nacional de Detenidos y Sentenciados a Pena Privativa de Libertad Efectiva

PRISIONES PREVENTIVAS

2026

JULIO 2026

REQUERIMIENTOS DE PRISIONES PREVENTIVAS
POR SEXO, SEGÚN GRUPOS ETARIOS

Total: 1 062

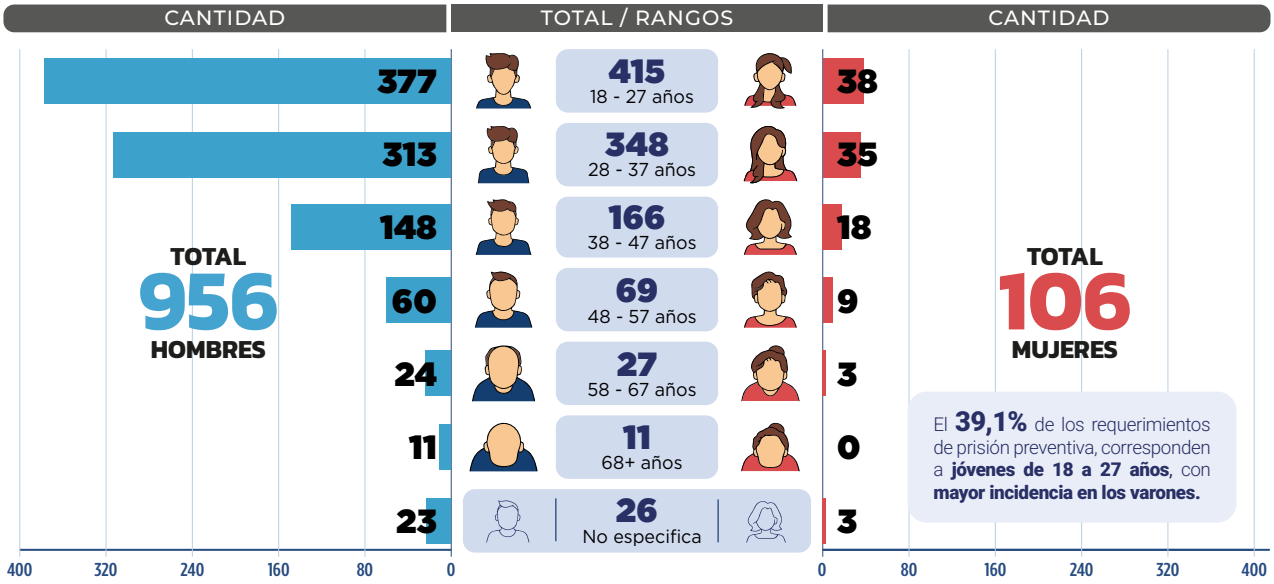

El **39,1%** de los requerimientos de prisión preventiva, corresponden a **jóvenes de 18 a 27 años**, con **mayor incidencia en los varones.**

REQUERIMIENTOS DE PRISIONES PREVENTIVAS
POR SEXO, SEGÚN PAÍS DE NACIMIENTO

PAÍS DE NACIMIENTO	HOMBRES	MUJERES	TOTAL	% DEL TOTAL
Perú	868	96	964	90,8%
Venezuela	66	8	74	7,0%
Colombia	13	1	14	1,3%
Ecuador	6	1	7	0,7%
Argentina	2	0	2	0,2%
Bolivia	1	0	1	0,0%
TOTAL	956	106	1 062	100%



Los porcentajes se calcularon con dos decimales; por efecto del redondeo, se aplicó un ajuste técnico de 0,1% al último rango para que la suma sea exactamente 100,00%.

Nota técnica: La base de datos del sistema RENADESPPLE contiene información de la Policía Nacional del Perú, el Ministerio Público, el Poder Judicial y el Instituto Nacional Penitenciario, entidades que, de acuerdo con sus competencias, proporcionan los datos que son registrados en el RENADESPPLE previa verificación y validación.

Fuente: Base de datos del sistema RENADESPPLE.

Fecha de corte: 28 de setiembre de 2026

MINISTERIO PÚBLICO
REPÚBLICA DEL PERÚ

Renadespple
Registro Nacional de Detenidos y Sentenciados a Pena Privativa de Libertad Efectiva

PRISIONES PREVENTIVAS

2026

JULIO 2026

DELITOS POR LOS QUE SE REQUIRIÓ PRISIÓN PREVENTIVA

①	Promoción o favorecimiento al Tráfico Ilícito de Drogas y otros	217
②	Robo agravado	210
③	Fabricación, comercialización, uso o porte de armas	177
④	Extorsión	125
⑤	Fabricación, suministro o tenencia de materiales y residuos peligrosos	91



6.	Microcomercialización o microproducción	41
7.	Tocamientos, actos de connotación sexual o actos libidinosos en agravio de menores	41
8.	Hurto agravado	39
9.	Homicidio calificado	37
10.	Lesiones leves	29
11.	Banda Criminal	27
12.	Delito de minería ilegal	24
13.	Violación sexual	24
14.	Formas agravadas de usurpación	23
15.	Violación sexual de menor de edad	23
16.	Tocamientos, actos de connotación sexual o actos libidinosos sin consentimiento	21
17.	Feminicidio	20
18.	Homicidio Simple	19
19.	Receptación	17
20.	Receptación agravada	16
21.	Lesiones Culposas	10
22.	Secuestro	10
23.	Agresiones en contra de las mujeres o integrantes del grupo familiar	9
24.	Tráfico ilícito de drogas agravado	9
25.	Trata de personas	9
26.	Resistencia o desobediencia a la autoridad	8
27.	Sicariato	8
28.	Comercialización y cultivo de amapola y marihuana y su siembra compulsiva	7
29.	Acoso sexual	6
30.	Cohecho pasivo propio	6
31.	Conducción en estado de ebriedad o drogadicción	6
32.	Delito de minería ilegal agravada	6
33.	Homicidio Culposo	6
34.	Lesiones graves	6
35.	Tráfico Ilícito de Insumos Químicos y Productos Fiscalizados	6
36.	Violación de persona en incapacidad de dar su libre consentimiento	6
37.	Colusión simple y agravada	5
38.	Ley de delitos aduaneros	5
39.	Violación de persona en estado de inconsciencia o en la imposibilidad de resistir	5
40.	Estafa agravada	4
41.	Favorecimiento a la prostitución	4
42.	Fuga del lugar del accidente de tránsito	4
43.	Otros delitos	50

TOTAL: 1 416* delitos

* La cantidad de delitos registrados resulta superior a la cantidad de detenciones , en razón del concurso de delitos; es decir, una sola detención puede estar vinculada a la imputación de más de un delito.

Nota técnica: La base de datos del sistema RENADESPPLE contiene información de la Policía Nacional del Perú, el Ministerio Público, el Poder Judicial y el Instituto Nacional Penitenciario, entidades que, de acuerdo con sus competencias, proporcionan los datos que son registrados en el RENADESPPLE previa verificación y validación.

Fuente: Base de datos del sistema RENADESPPLE.

Fecha de corte: 28 de setiembre de 2026

MINISTERIO PÚBLICO
REPÚBLICA DEL PERÚ

Renadespple
Registro Nacional de Detenidos y Sentenciados a Pena Privativa de Libertad Efectiva

PRISIONES **PREVENTIVAS**

2026

JULIO 2026

DETENCIONES PRELIMINARES CON REQUERIMIENTO DE PRISIÓN PREVENTIVA **POR DECISIÓN JUDICIAL, SEGÚN DISTRITO FISCAL**

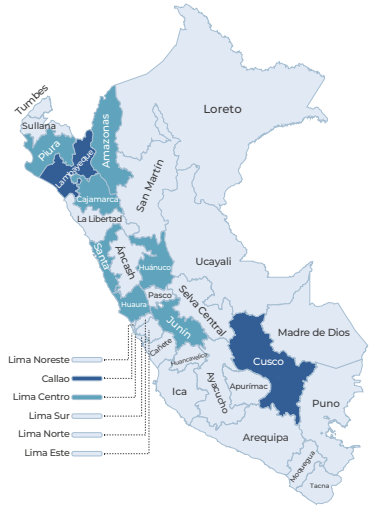

TOTAL
35
Detenciones preliminares con requerimiento de prisión preventiva

32
Fundadas

3
Infundadas

Distrito Fiscal	Fundada	Infundada	Total
• Callao	10	0	10
• Lambayeque	4	3	7
• Cusco	4	0	4
• Amazonas	3	0	3
• Lima	3	0	3
• Huánuco	2	0	2
• Piura	2	0	2
• Cajamarca	1	0	1
• Huaura	1	0	1
• Junín	1	0	1
• Santa	1	0	1

DETENCIONES PRELIMINARES CON REQUERIMIENTO DE **PRISIÓN PREVENTIVA, SEGÚN EL DELITO**

Delitos	Cant.
Tráfico ilícito de drogas agravado	8
Tráfico Ilícito de Insumos Químicos y Productos Fiscalizados	6
Banda Criminal	4
Homicidio calificado	4
Pornografía infantil	4
Promoción o favorecimiento al Tráfico Ilícito de Drogas y otros	4
Violación sexual de menor de edad	3
Cohecho pasivo propio	2
Extorsión	2

Delitos	Cant.
Favorecimiento a la prostitución	2
Robo agravado	2
Trata de personas	2
Concusión	1
Fabricación, comercialización, uso o porte de armas	1
Falsificación de documentos	1
Feminicidio	1
Organización Criminal	1
Total: 48 delitos*	

Del total de 1 062 requerimientos de prisión preventiva, 35 (3,3%) se originaron en el marco de una detención preliminar, destacando como delitos de mayor incidencia: tráfico ilícito de drogas agravado, Tráfico Ilícito de Insumos Químicos y Productos Fiscalizados y Banda criminal, entre otros.

* La cantidad de delitos registrados resulta superior a la cantidad de detenciones , en razón del concurso de delitos; es decir, una sola detención puede estar vinculada a la imputación de más de un delito.

Nota técnica: La base de datos del sistema RENADESPPLE contiene información de la Policía Nacional del Perú, el Ministerio Público, el Poder Judicial y el Instituto Nacional Penitenciario, entidades que, de acuerdo con sus competencias, proporcionan los datos que son registrados en el RENADESPPLE previa verificación y validación.

Fuente: Base de datos del sistema RENADESPPLE.

Fecha de corte: 28 de setiembre de 2026

MINISTERIO PÚBLICO
REPÚBLICA DEL PERÚ

Conoce más de nosotros en:

www.gob.pe/mpfn

fiscaliaperu fiscalia_peru FiscaliaPeru @FiscaliaPeru
ministeriopublico @ministeriopublico_

Dirección: Av. Abancay cuadra 5 s/n – Lima – Perú, piso 11 de la sede principal.
Teléfono: (051-1) 625-5555 / Anexos: 10113