MINISTERIO PÚBLICO
REPÚBLICA DEL PERÚ

Renadespple
Registro Nacional de Detenidos y Sentenciados a Pena Privativa de Libertad Efectiva

Reporte mensual

2026

PRISIONES PREVENTIVAS

JUNIO 2026

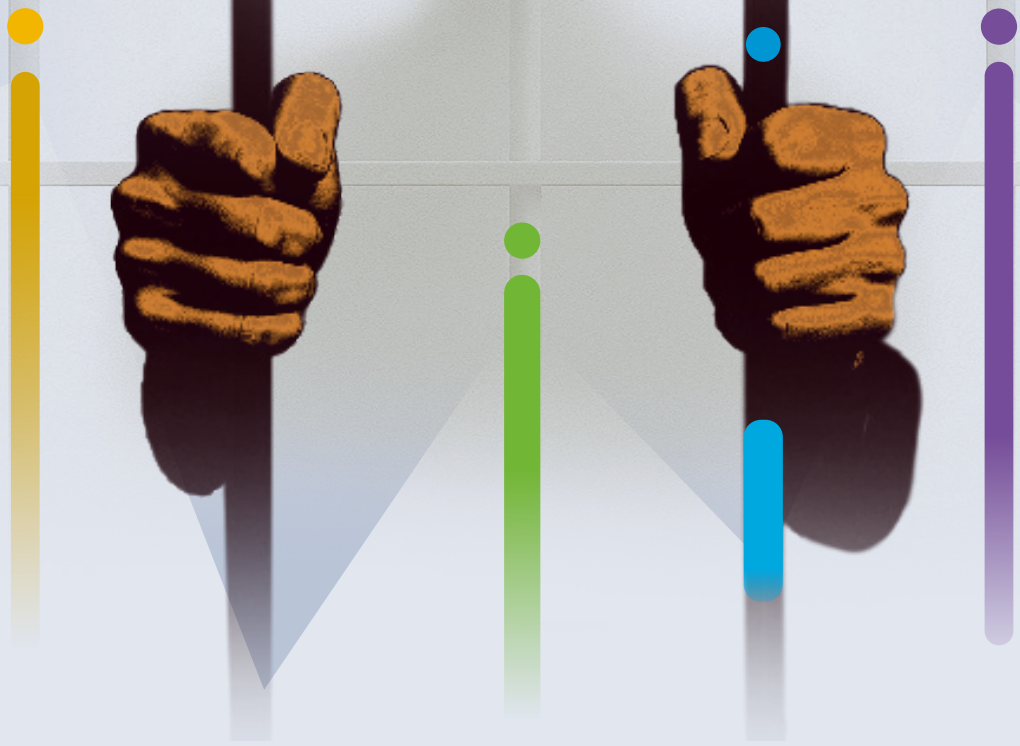

Instituciones que conforman el RENADESPPLE

MINISTERIO PÚBLICO
REPÚBLICA DEL PERÚ

Renadespple
Registro Nacional de Detenidos y Sentenciados a Pena Privativa de Libertad Efectiva

PRISIONES PREVENTIVAS

2026

JUNIO 2026

REQUERIMIENTOS DE PRISIONES PREVENTIVAS
POR DECISIONES JUDICIALES, SEGÚN DISTRITO FISCAL

DISTRITO FISCAL	TOTAL
1. Lima Norte	105
2. Piura	72
3. Lima Sur	63
4. La Libertad	61
5. Lima Centro	55
6. Ica	53
7. Santa	53
8. Callao	45
9. Lambayeque	43
10. Lima Este	41
11. Loreto	37
12. Huaura	34
13. Cusco	27
14. Puno	27
15. Ucayali	27
16. Lima Noroeste	26
17. Huánuco	23
18. Tacna	21
19. Cajamarca	17
20. Madre de Dios	16
21. Sullana	15
22. Junín	13
23. San Martín	13
24. Selva Central	13
25. Arequipa	11
26. Ayacucho	11
27. Tumbes	11
28. Amazonas	9
29. Cañete	8
30. Moquegua	4
31. Apurímac	2
32. Áncash	1
33. Pasco	1
34. Huancavelica	0
TOTAL	**958**

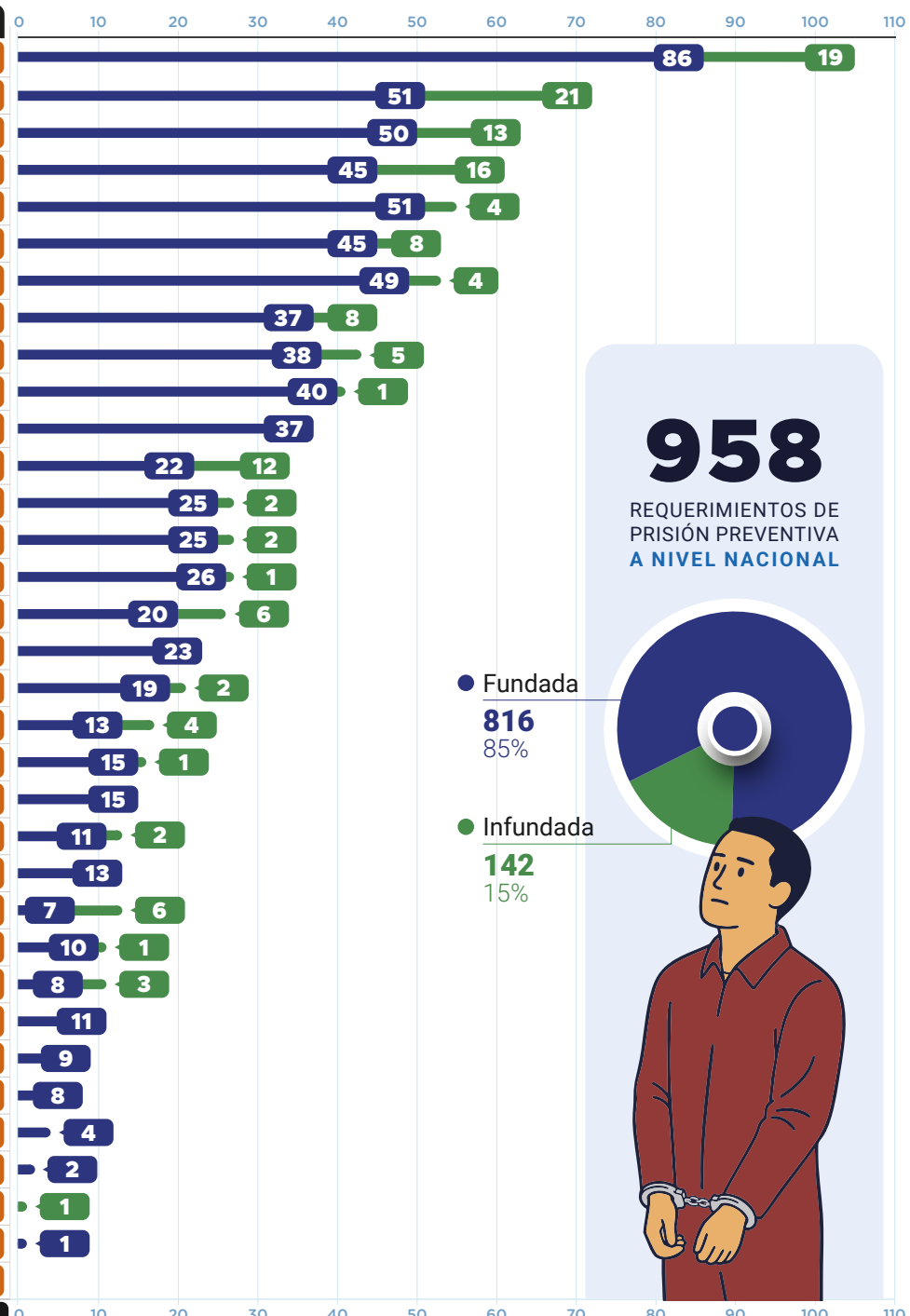

958

REQUERIMIENTOS DE PRISIÓN PREVENTIVA **A NIVEL NACIONAL**

*Requerimiento de prisiones preventivas de las detenciones en flagrancia y detenciones preliminares.

Nota técnica: La base de datos del sistema RENADESPPLE contiene información de la Policía Nacional del Perú, el Ministerio Público, el Poder Judicial y el Instituto Nacional Penitenciario, entidades que, de acuerdo con sus competencias, proporcionan los datos que son registrados en el RENADESPPLE previa verificación y validación.

Fuente: Base de datos del sistema RENADESPPLE.

Fecha de corte: 7 de agosto de 2026

MINISTERIO PÚBLICO
REPÚBLICA DEL PERÚ

Renadesppple
Registro Nacional de Detenidos y Sentenciados a Pena Privativa de Libertad Efectiva

PRISIONES PREVENTIVAS

2026

JUNIO 2026

REQUERIMIENTOS DE PRISIONES PREVENTIVAS
POR SEXO, SEGÚN GRUPOS ETARIOS

Total: 958

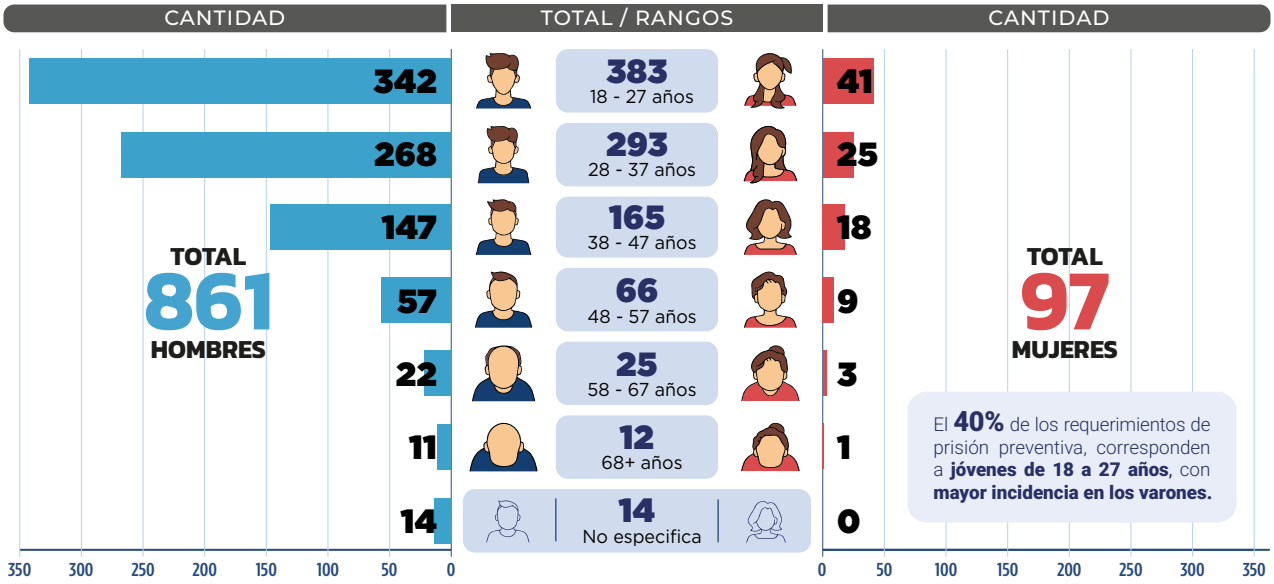

El **40%** de los requerimientos de prisión preventiva, corresponden a **jóvenes de 18 a 27 años**, con **mayor incidencia en los varones.**

REQUERIMIENTOS DE PRISIONES PREVENTIVAS
POR SEXO, SEGÚN PAÍS DE NACIMIENTO

PAÍS DE NACIMIENTO	HOMBRES	MUJERES	TOTAL	% DEL TOTAL
Perú	771	84	855	89.2%
Venezuela	76	11	87	9.1%
Colombia	11	1	12	1.3%
Ecuador	2	0	2	0.2%
Bolivia	1	0	1	0.1%
Paraguay	0	1	1	0.1%
TOTAL	861	97	958	100%



Nota técnica: La base de datos del sistema RENADESPPLE contiene información de la Policía Nacional del Perú, el Ministerio Público, el Poder Judicial y el Instituto Nacional Penitenciario, entidades que, de acuerdo con sus competencias, proporcionan los datos que son registrados en el RENADESPPLE previa verificación y validación.
Fuente: Base de datos del sistema RENADESPPLE.
Fecha de corte: 13 de julio de 2026

MINISTERIO PÚBLICO
REPÚBLICA DEL PERÚ

Renadespple
Registro Nacional de Detenidos y Sentenciados a Pena Privativa de Libertad Efectiva

PRISIONES PREVENTIVAS

2026

JUNIO 2026

DELITOS POR LOS QUE SE REQUIRIÓ PRISIÓN PREVENTIVA

①	Fabricación, comercialización, uso o porte de armas	212
②	Promoción o favorecimiento al Tráfico Ilícito de Drogas y otros	195
③	Robo agravado	144
④	Extorsión	127
⑤	Fabricación, suministro o tenencia de materiales y residuos peligrosos	68



6.	Microcomercialización o microproducción	59
7.	Banda Criminal	56
8.	Tocamientos, actos de connotación sexual o actos libidinosos en agravio de menores	53
9.	Hurto agravado	49
10.	Violación sexual	35
11.	Homicidio calificado	27
12.	Tocamientos, actos de connotación sexual o actos libidinosos sin consentimiento	25
13.	Receptación agravada	24
14.	Feminicidio	22
15.	Violación sexual de menor de edad	21
16.	Organización Criminal	18
17.	Tráfico ilegal de productos forestales maderables	16
18.	Secuestro	13
19.	Estafa agravada	11
20.	Homicidio Simple	10
21.	Falsificación de documentos	9
22.	Tráfico ilícito de drogas agravado	9
23.	Delito de minería ilegal	8
24.	Sicariato	8
25.	Agresiones en contra de las mujeres o integrantes del grupo familiar	7
26.	Fuga del lugar del accidente de tránsito	7
27.	Homicidio Culposo	7
28.	Ley de delitos informáticos	7
29.	Receptación	7
30.	Fabricación fraudulenta o falsificación de marcas o contraseñas oficiales	6
31.	Lesiones graves	6
32.	Marcaje o reglaje	6
33.	Usura	6
34.	Violencia contra la autoridad para impedir el ejercicio de sus funciones	5
35.	Lesiones Culposas	4
36.	Violación de persona en incapacidad de dar su libre consentimiento	4
37.	Acoso sexual	3
38.	Cohecho pasivo propio	3
39.	Concusión	3
40.	Hurto simple	3
41.	Lesiones leves	3
42.	Resistencia o desobediencia a la autoridad	3
43.	Otros delitos	32

TOTAL: 1 341* delitos

* La cantidad de delitos registrados resulta superior a la cantidad de detenciones , en razón del concurso de delitos; es decir, una sola detención puede estar vinculada a la imputación de más de un delito.

Nota técnica: La base de datos del sistema RENADESPPLE contiene información de la Policía Nacional del Perú, el Ministerio Público, el Poder Judicial y el Instituto Nacional Penitenciario, entidades que, de acuerdo con sus competencias, proporcionan los datos que son registrados en el RENADESPPLE previa verificación y validación.

Fuente: Base de datos del sistema RENADESPPLE.

Fecha de corte: 13 de julio de 2026

MINISTERIO PÚBLICO
REPÚBLICA DEL PERÚ

Renadespple
Registro Nacional de Detenidos y Sentenciados a Pena Privativa de Libertad Efectiva

PRISIONES **PREVENTIVAS**

2026

JUNIO 2026

DETENCIONES PRELIMINARES CON REQUERIMIENTO DE PRISIÓN PREVENTIVA **POR DECISIÓN JUDICIAL, SEGÚN DISTRITO FISCAL**

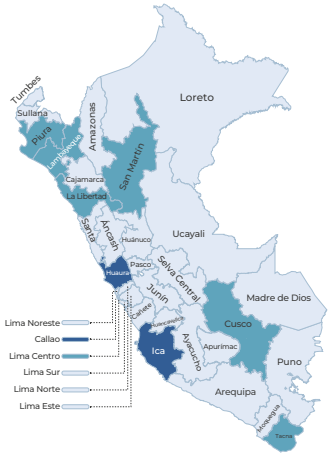

TOTAL
34
Detenciones preliminares con requerimiento de prisión preventiva

33
Fundadas

1
Infundadas

Distrito Fiscal	Fundada	Infundada	Total
• Callao	19	1	20
• Huaura	2	0	2
• Ica	2	0	2
• Lima Centro	2	0	2
• Piura	2	0	2
• San Martin	2	0	2
• Cusco	1	0	1
• La Libertad	1	0	1
• Lambayeque	1	0	1
• Tacna	1	0	1
TOTAL	33	1	34

DETENCIONES PRELIMINARES CON REQUERIMIENTO DE **PRISIÓN PREVENTIVA, SEGÚN EL DELITO**

Delitos	Cant.
Extorsión	19
Organización Criminal	18
Promoción o favorecimiento al Tráfico Ilícito de Drogas y otros	5
Microcomercialización o microproducción	3
Banda Criminal	2
Sicariato	2

Delitos	Cant.
Violación sexual	2
Fabricación, suministro o tenencia de materiales peligrosos y residuos peligrosos	1
Fuga del lugar del accidente de tránsito	1
Homicidio calificado	1
Robo agravado	1
Tocamientos, actos de connotación sexual o actos libidinosos en agravio de menores	1

Total: 56 delitos*

Del total de 958 requerimientos de prisión preventiva, 34 (3,5%) se originaron en el marco de una detención preliminar, destacando como delitos de mayor incidencia: Extorsión, Organización criminal y Promoción o favorecimiento al Tráfico Ilícito de Drogas y otros.

* La cantidad de delitos registrados resulta superior a la cantidad de detenciones , en razón del concurso de delitos; es decir, una sola detención puede estar vinculada a la imputación de más de un delito.

Nota técnica: La base de datos del sistema RENADESPPLE contiene información de la Policía Nacional del Perú, el Ministerio Público, el Poder Judicial y el Instituto Nacional Penitenciario, entidades que, de acuerdo con sus competencias, proporcionan los datos que son registrados en el RENADESPPLE previa verificación y validación.

Fuente: Base de datos del sistema RENADESPPLE.

Fecha de corte: 13 de julio de 2026

MINISTERIO PÚBLICO
REPÚBLICA DEL PERÚ

Conoce más de nosotros en:

www.gob.pe/mpfn

fiscaliaperu fiscalia_peru FiscaliaPeru @FiscaliaPeru
ministeriopublico @ministeriopublico_

Dirección: Av. Abancay cuadra 5 s/n – Lima – Perú, piso 11 de la sede principal.
Teléfono: (051-1) 625-5555 / Anexos: 10113